



Ministerie van BZK

WIJ **W**ILLEM **A**ALEXANDER,
BIJ DE GRATIE GODS,
KONING DER NEDERLANDEN,
PRINS VAN ORANJE-NASSAU,
ENZ. ENZ. ENZ.

Wet van ... tot aanvulling en wijziging van de Omgevingswet, intrekking van enkele wetten over de fysieke leefomgeving, wijziging van andere wetten en regeling van overgangsrecht voor de invoering van de Omgevingswet (Invoeringswet Omgevingswet)

Allen, die deze zullen zien of horen lezen, saluut! doen te weten:

Alzo Wij in overweging genomen hebben, dat het voor een goede invoering van de Omgevingswet wenselijk is de Omgevingswet aan te vullen en te wijzigen, enkele wetten in te trekken, andere wetten te wijzigen en waar nodig in overgangsrecht te voorzien;

Invoeringswet Omgevingswet

Overgangsfase bestemmingsplan
naar omgevingsplan

Bert Rademaker



Invoeringswet Omgevingswet

wijziging Omgevingswet

- overgangsrecht
- reparaties
- invullen van reserveringen
- beleidsrijke vernieuwingen (o.a. nieuwe opzet bouwactiviteit)

intrekken/wijzigen van wetten

overgangsrecht oud naar nieuw



Gelijkstelling

- vergunning oud recht wordt vergunning nieuw recht
- eerste fase besluit Wabo wordt omgevingsvergunning

Oude recht blijft van toepassing

- op lopende procedures

Uitgestelde werking

gemeentelijke omgevingsvisie en omgevingsplan



Omgevingsplan - Tijdelijk deel

- Bestemmingsplan, inpassingsplan, beheersverordening
- Wijzigingsplan en uitwerkingsplan
- Exploitatieplan
- Voorbereidingsbesluit
- Erfgoedverordening
- Verordening hemelwater/grondwater
- Tijdelijke regels bruidsschat



Omgevingsplan

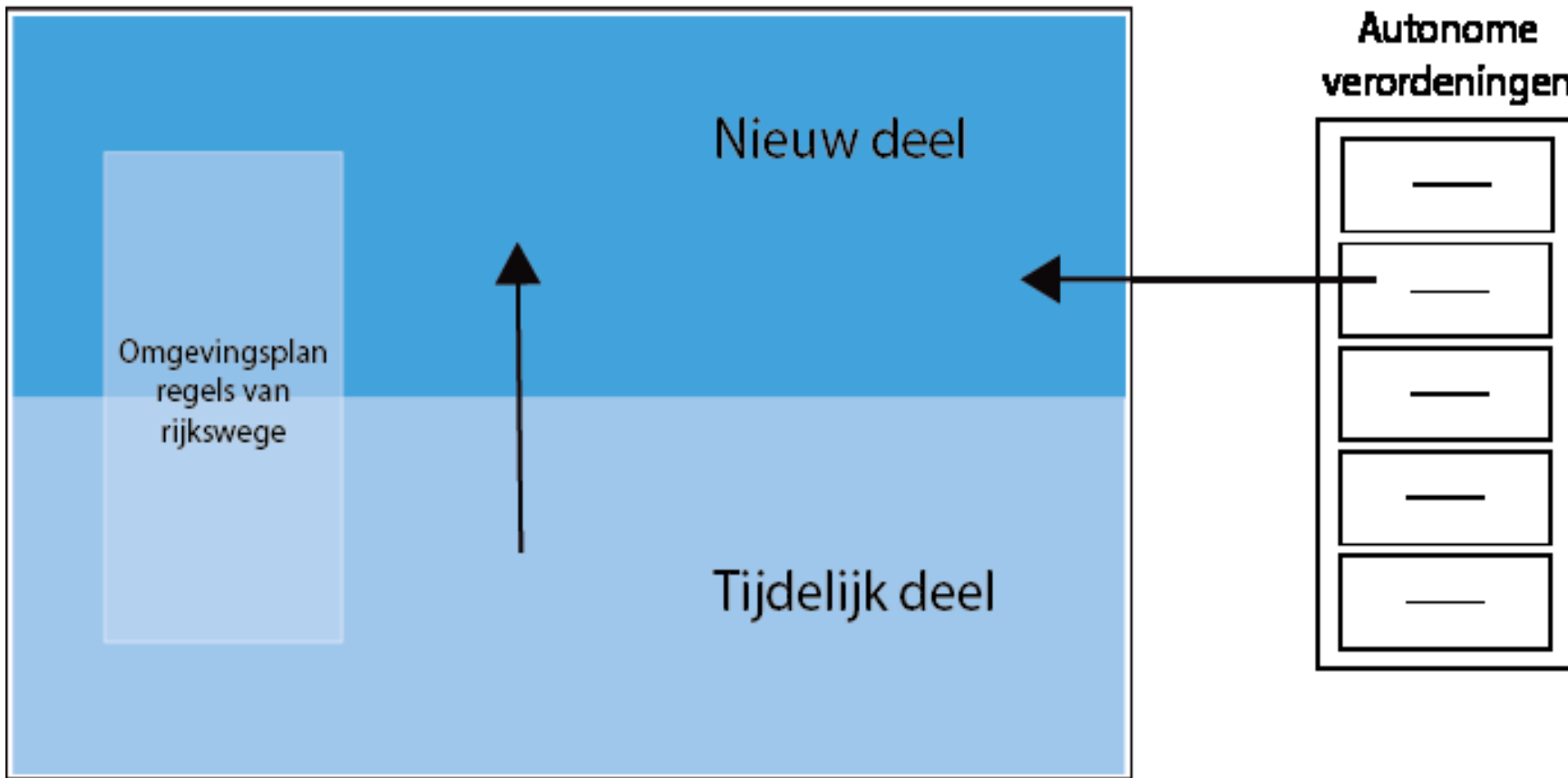



OMGEVINGSWE
T

Van bestemmingsplan naar omgevingsplan

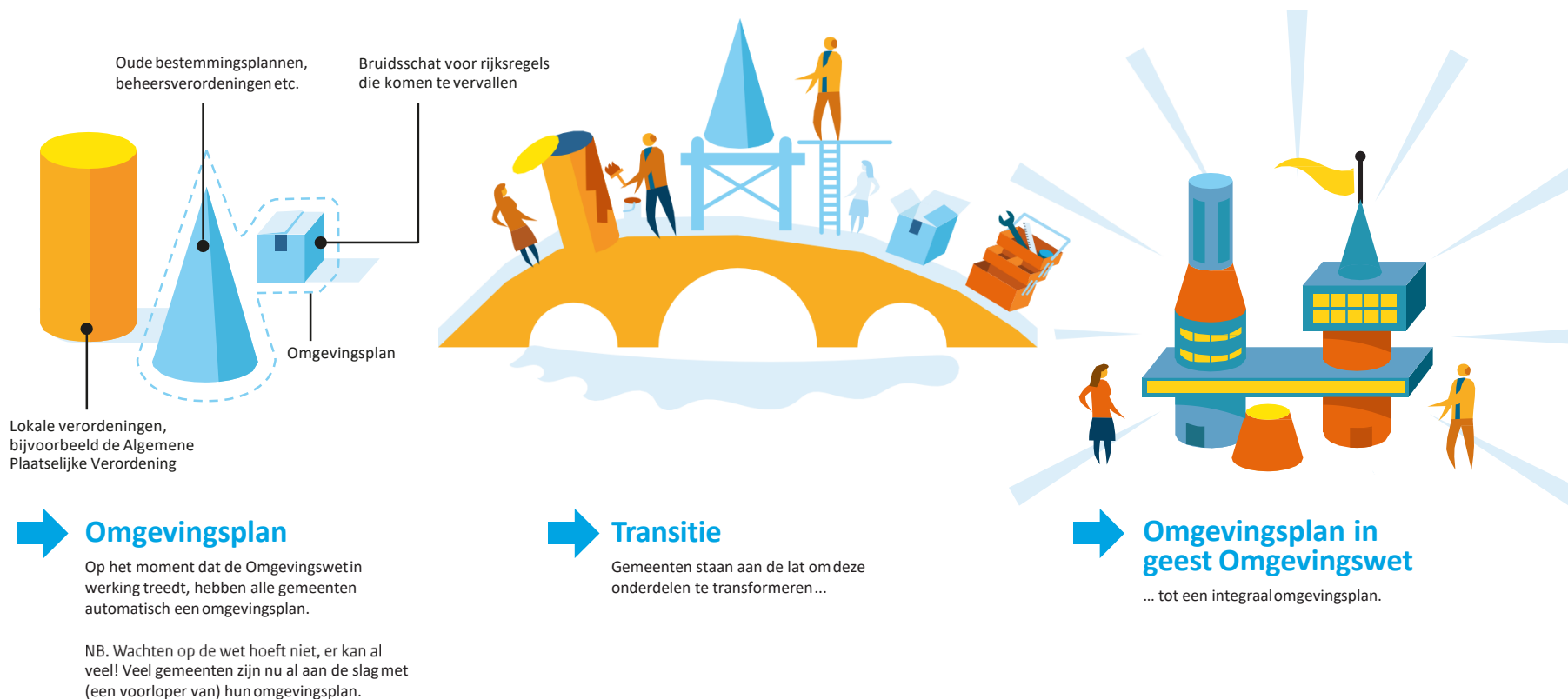



Bestemmingsplan -> nieuw deel

- Tijdelijk deel is 'bevroren'
- Alleen lopende Wro-procedures kunnen nog tot mutaties leiden
- Vaststellingsbesluiten wijzigen alleen het nieuwe deel
- Bij regelconflicten met tijdelijk deel, moet tijdelijk deel voor de desbetreffende locatie vervallen
- Tijdelijk deel kan alleen locatiegewijs voor alle daar geldende regels vervallen
- Overheveling vanuit verordening moet leiden tot intrekken verordening of vervallen van betrokken verordeningsdelen